





# ILSENGSTIENE: HOVEDRUNDEN

Type:	 Fottur														
Lengde:	 Ca. 10,0 km														
Varighet:	 3 timer <sup>1</sup>														
Gradering:	 Middels														
Passer:	Voksen, barn, senior														
Område:	Hedmarken og Hedmarksvidda														
Sesong:	<table border="1"> <tr> <td>mar</td> <td>apr</td> <td>mai</td> <td>jun</td> <td>jul</td> <td>aug</td> <td>sep</td> </tr> <tr> <td>okt</td> <td>nov</td> <td></td> <td></td> <td></td> <td></td> <td></td> </tr> </table>	mar	apr	mai	jun	jul	aug	sep	okt	nov					
mar	apr	mai	jun	jul	aug	sep									
okt	nov														



Ilsengstiene følger ny nasjonal mal for skilting

Foto: Margrete Ruud Skjeseth, HHT



## Hamar og Hedemarken Turistforening

Om gruppa | 144 turforslag 13 hytter

Ilsengstiene er et nettverk med merkede stier rundt tettstedet Ilseng i Stange. Det er et samarbeid mellom 20 grunneiere, Ilseng IL og Hamar og Hedemarken Turistforening. Stinettet skal åpnes formelt 4. mai 2014 men mange turmuligheter er klare. Vi legger ut flere forskjellige turforslag. Informasjon finnes også på [www.ilsengstiene.no](http://www.ilsengstiene.no). Stinettet krysser og går langs 4 elver: Svartelva, Starelva, Lageråa og Fura.

Hovedrunden: Start på Idrettsparken, nordover i skogen og forbi den åpne dagsturkoia Farmenkoia (skal bygges opp igjen etter brann og stå klar til åpningsturen 4. mai 2014). Så sørover i skog og ut i kulturlandskapet ved Ilseng gård og i bru over Lageråa både nord for gården og rett nord for elvas jernbaneundergang (legg merke til dette kulturminnet).

Man går så helt i vestre kant av tettstedet

Ilseng og kommer ut på bilbrua Horne bru over Svartelva. Så langs elva og mot Horne, på innmark langs Starelva og forbi Starene feltstasjon der Norsk Ornitologisk Forening driver ringmerking av fugler. Merk at traseen langs Starelva ikke er ment for hester. Starene våtmarksområde er et frodig, flatt kulturlandskap på over 1000 dekar med et rikt fugleliv. Mange fugler bruker området som rasteplass på trekk og som hekkeplass.

Ilsengstiene forlater Starelva ved skibrua ved Hagan og går så nordover mot Svartelva igjen. Passering av beiteområder (noen gjerder skal flyttes våren 2014) og fram til Løkenkvern bru nær Breidablick skole. Her går merkingen av hovedrunden langs en spennende "kvennveit" som er et kulturminne med vann i smal kanal på siden av hovedelven, for å lede vannet ut til bruk til kverner langs Svartelva. Langs kvennveita her på Bjørby ligger det også en veldig trivelig gapahuk/bålpluss. Videre i åkerkant og over jernbanelinja nær gården Bjørnstad og vestover igjen i skogsstiene som

Ilseng IL har vedlikeholdt i mange år. Tilbake til idrettsparken.

## NYTTIGE LENKER

Ilsengstiene - en del av Ilseng.net

(<http://www.ilsengstiene.no>)

[www2.turistforeningen.no](http://www2.turistforeningen.no)

(<http://www2.turistforeningen.no/files/HHT/>

[Kart/Ilseng-del2\\_ver5.pdf](http://www2.turistforeningen.no/files/HHT/Kart/Ilseng-del2_ver5.pdf))

## ADKOMST

Hovedrunden kan starte flere steder men vi har forklart den fra idrettsparken til Ilseng IL som ligger på nordsiden av tettstedet Ilseng.

Man kan komme til/fra Ilseng med tog

(Rørosbanen, ved å gi signal for stopp).

Idrettsparken er omlag 0,7 km fra

jernbanestasjonen, østover langs vei og forbi

Ilseng fengsel.

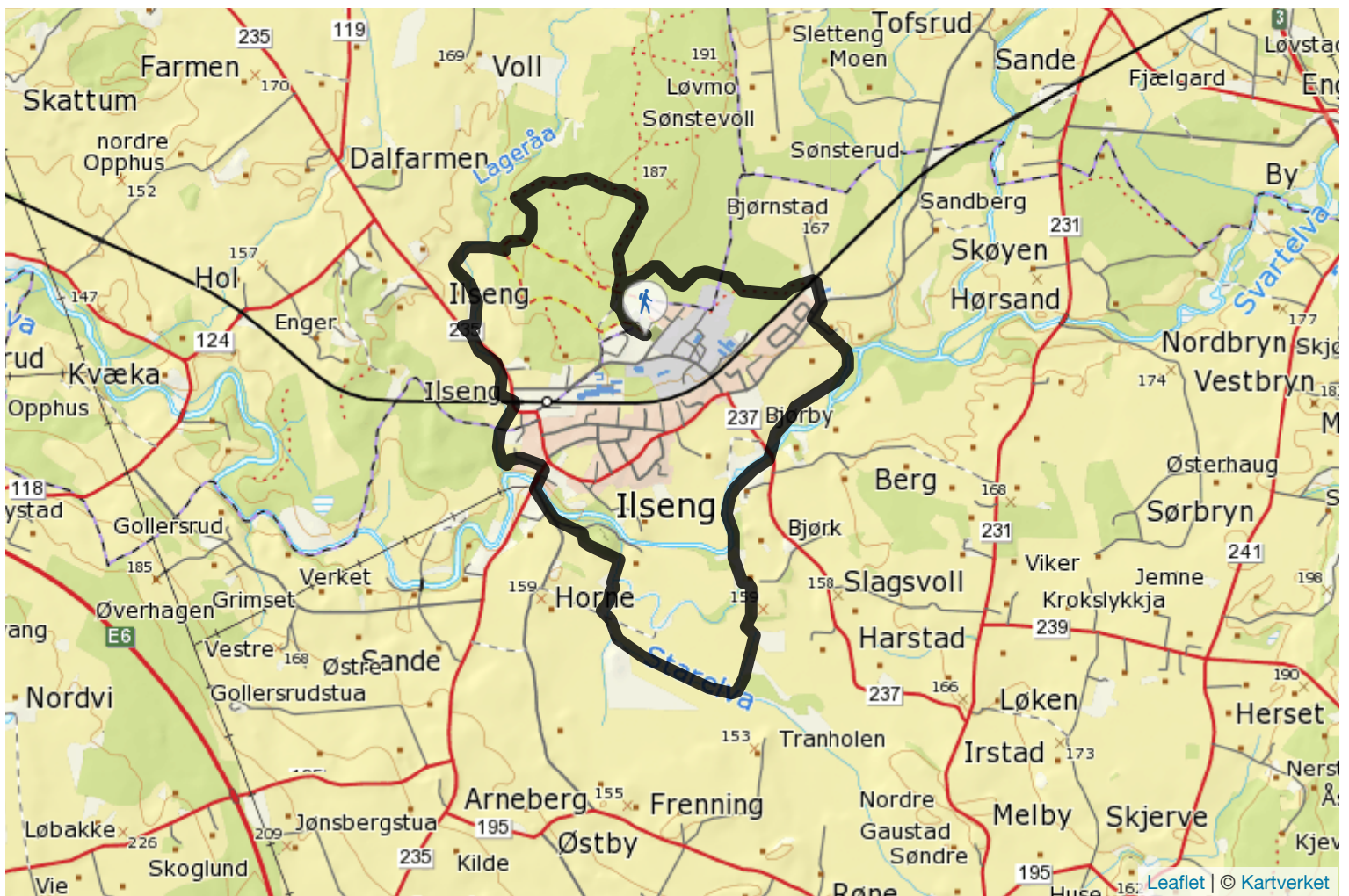

Fylke: Hedmark

## HØYDEPROFIL

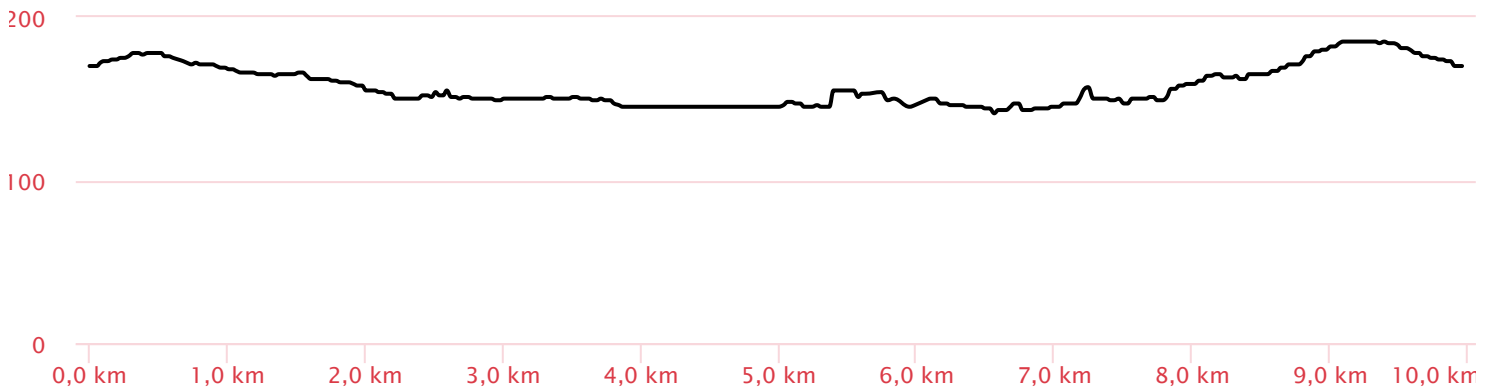

Sist oppdatert: 01.06.2014

Ilsengstiene: Hovedrunden av Hamar og Hedemarken Turistforening. Tilgjengelig under [CC BY-NC 4.0 lisens](https://creativecommons.org/licenses/by-nc/4.0/).