





# ILSENGSTIENE: HOVEDRUNDEN OM HARSTADHAGAN

Type:	 Fottur														
Lengde:	 Ca. 11,0 km														
Varighet:	 3 timer <sup>1</sup>														
Gradering:	 Middels														
Passer:	Voksen, barn, senior														
Område:	Hedmarken og Hedmarksvidda														
Sesong:	<table border="1"> <tr> <td>mar</td> <td>apr</td> <td>mai</td> <td>jun</td> <td>jul</td> <td>aug</td> <td>sep</td> </tr> <tr> <td>okt</td> <td>nov</td> <td></td> <td></td> <td></td> <td></td> <td></td> </tr> </table>	mar	apr	mai	jun	jul	aug	sep	okt	nov					
mar	apr	mai	jun	jul	aug	sep									
okt	nov														



Flotte stier i skogen nord for Idrettsparken

Foto: Margrete Ruud Skjeseth



## Hamar og Hedemarken Turistforening

Om gruppa | 144 turforslag 13 hytter

Ilsengstiene er et nettverk med merkede stier rundt tettstedet Ilseng i Stange. Det er et samarbeid mellom 20 grunneiere, Ilseng IL og Hamar og Hedemarken Turistforening. Stinettet skal åpnes formelt 4. mai 2014 men mange turmuligheter er klare. Vi legger ut flere forskjellige turforslag. Informasjon finnes også på [www.ilsengstiene.no](http://www.ilsengstiene.no). Stinettet krysser og går langs 4 elver: Svartelva, Starelva, Lageråa og Fura.

Dette turforslaget starter ved Breidablikk skole, parkeringen sør for skolen langs Løkenvegen, nær Løkenkvern bru over Svartelva. Ved brua følg merking til venstre (nordøstover) langs en spennende "kvennveit" som er et kulturminne med vann i smal kanal på siden av hovedelven, for å lede vannet ut til bruk til kverner langs Svartelva. Langs kvennveita her på Bjørby ligger det også en veldig trivelig gapahuk/bål plass. Videre i

åkerkant og over jernbanelinja nær gården Bjørnstad og vestover igjen i skogsstiene som Ilseng IL har vedlikeholdt i mange år. Stien nærmer seg da Idrettsparken og lysløypa til Ilseng IL men går nordover i skogen og forbi den åpne dagsturkoia Farmenkoia (skal bygges opp igjen etter brann og stå klar til åpningsturen 4. mai 2014). Så sørover i skog og ut i kulturlandskapet ved Ilseng gård. Det er en fin avstikker til en hyggelig gapahuk i skogkanten før man krysser elva brua nord for Ilseng gård.

Gangbru over Lageråa nord for gården, og en spennende passasje nær elva og nedenfor tunet. Krysse bilveien og fortsette i jordekanten mot jernbanelinja. Flott ny gangbru nord for elvas jernbaneundergang (legg merke til dette kulturminnet!).

Man må bortom bilveiens jernbaneundergang men så ta ned igjen langs elvekanten og gå så helt i vestre kant av tettstedet Ilseng og komme ut på bilbrua Horne bru over Svartelva. Så langs

elva og mot Horne, forbi en trivelig skog med god utsikt og en speiderplass der det er fint å raste (og flott utsikt sørover og over våtmarksområdet Starene).

Stien går så på innmark langs Starelva og forbi Starene feltstasjon der Norsk Ornitologisk Forening driver ringmerking av fugler. Merk at traseen langs Starelva gjennom ringmerkingsområdet og på innmark til skibrua er ikke er ment for hester.

Starene våtmarksområde er et frodig, flatt kulturlandskap på over 1000 dekar med et rikt fugleliv. Mange fugler bruker området som rasteplass på trekk og som hekkeplass.

Hovedrunden forlater Starelva ved skibrua ved Hagan og går så nordover mot Svartelva igjen. Før man er framme ved Svartelva tar man til høyre ved Gryta for å gå oppom Harstadhagan. Man passerer Løkenvegen like ved gården Bjørk og går så opp mot et nedlagt hus og videre i

åkerkant opp til Harstadhagan. Der er det en ny dam, gapahuk og rasteplassbord. Stien går så nordover i retning Løkenkvern bru/Breidablikk skole.

## NYTTIGE LENKER

Ilsengstiene - en del av Ilseng.net

(<http://www.ilsengstiene.no>)

[www2.turistforeningen.no](http://www2.turistforeningen.no)

([http://www2.turistforeningen.no/files/HHT/Kart/Ilseng-del2\\_ver5.pdf](http://www2.turistforeningen.no/files/HHT/Kart/Ilseng-del2_ver5.pdf))

## ADKOMST

Denne turen kan starte flere steder men vi har foreslått den fra Breidablikk skole. Skolen ligger øst i Ilseng sentrum og man kommer dit på Ilsengvegen fra Hamar/Ridaba. Man kjører gjennom Ilseng sentrum og tar til høyre Løkenvegen og parkerer sør for skolen og går mot elva.

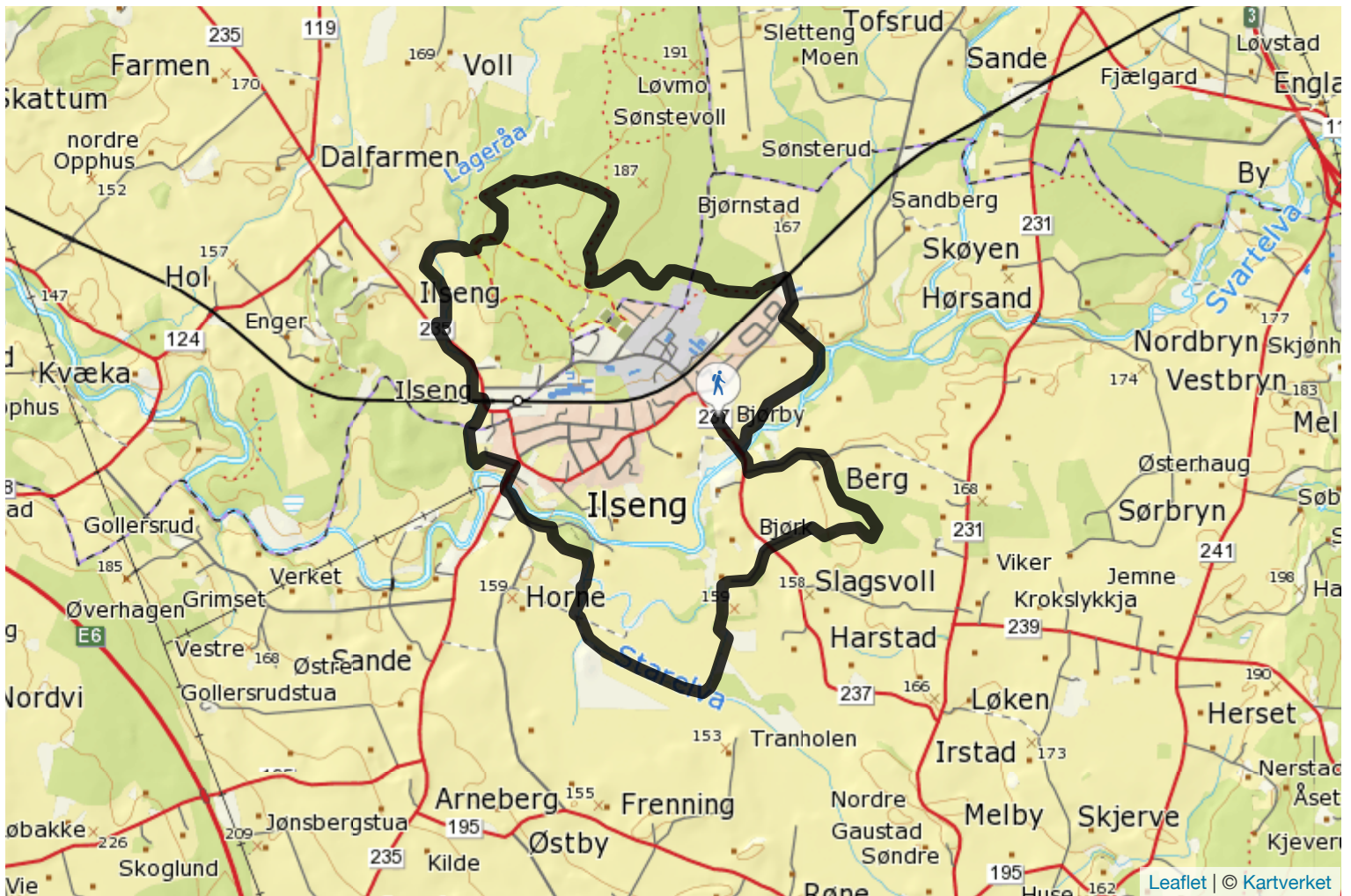

Fylke: Hedmark

## HØYDEPROFIL

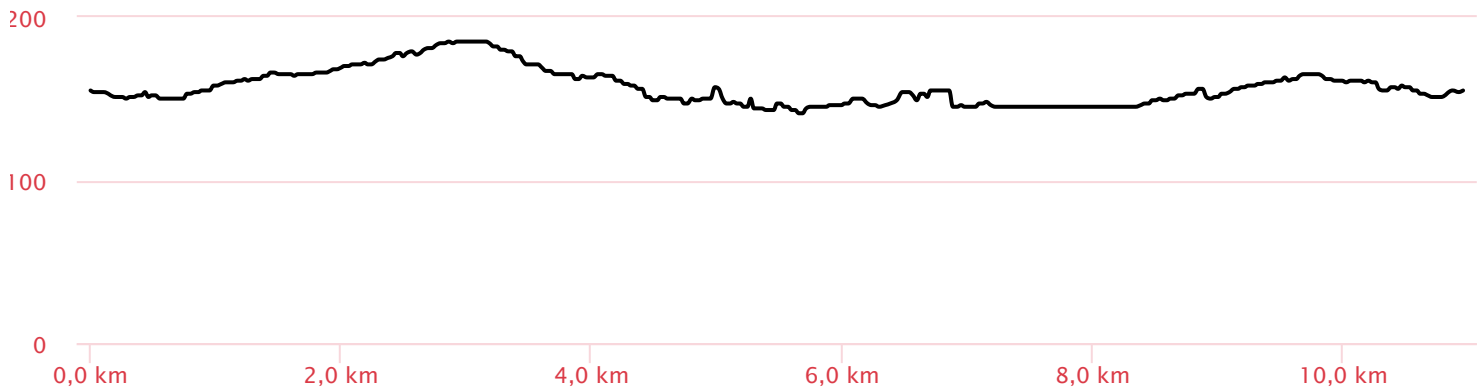

Sist oppdatert: 01.06.2014

Ilsengstiene: Hovedrunden om Harstadhagan av Hamar og Hedemarken Turistforening. Tilgjengelig under [CC BY-NC 4.0 lisens](https://creativecommons.org/licenses/by-nc/4.0/).